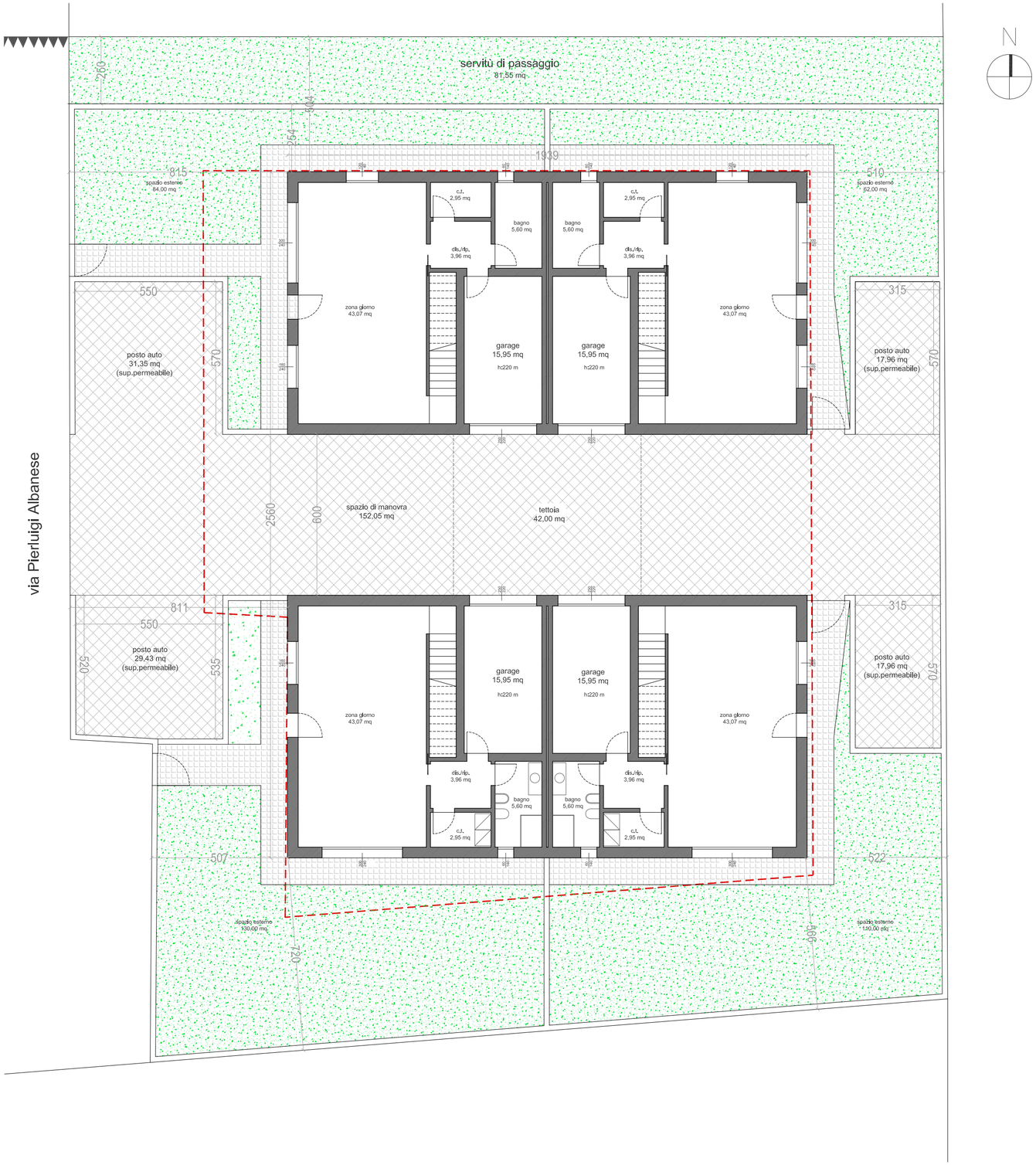

PLANIMETRIA STATO DI PROGETTO

Comune di SAN DONA' DI PIAVE

PROGETTO DI EDIFICIO RESIDENZIALE PLURIFAMILIARE DI 4 UNITA' INDIPENDENTI

Arch. Giacomo Scabbio
e-mail: giasca.arch@gmail.com

Corso Silvio Trentin 109
30027 - San Donà di Piave (Ve)
c.f.: GCMSCB90A04H823Z - p.i.: 0442910274